28

LEGEND OF THE

CONDOR HEROES

D

DEWASA

PUTUSNYA HUBUNGAN GURU DAN MURID

CHIN YUNG

LEGEND OF THE CONDOR HEROES

KARYA : CHIN YUNG
ILUSTRASI : LEE CHI CHING

EGEND
F
HE
ONDOR
EROES

Daftar Isi

100 : Pertarungan Sengit
5
101 : Janji di Sudut Samudra
63
102 : Putusnya Hubungan Guru dan Murid
127

Ringkasan cerita sebelumnya:

Berkat siasat Oey Yong, rahib It Teng berhasil lolos dari maut. Eng Kouw pergi dalam keadaan bimbang, bingung kenapa dia tak sampai hati untuk turun tangan meski kesempatan membalas dendam sudah ada di depan mata.

Lepas dari masalah Eng Kouw, rahib dari Tianlan (India) yang menjadi adik seperguruan rahib It Teng membantu mereka menyembuhkan luka. Tanpa sengaja, Kwee Ceng melafalkan isi kitab Kiu Im Cin Keng dalam bahasa Sansekerta. Rahib It Teng yang mengerti bahasa Sansekerta, menawarkan diri untuk menerjemahkan isi kitab tersebut. Tapi Kwee Ceng dan Oey Yong tak sempat tinggal lebih lama, karena dapat kabar buruk dari Pulau Persik.

Sementara itu di Pulau Persik, Kanglam Liok Koay diserang Sesat Timur dalam kegelapan...

PERTARUNGAN SENGIT

SEBENTAR LAGI SAMPAI DI PANTAI NAGA HIJAU...

HEHEHE... DUA BOCAH INGUSAN ITU PASTI MATI!

HEI, CEPAT BA-NGUN!
SIAP BERGERAK!

KWEE CENG TAK BERANI TIDUR, DI SUDUT PERAHU DIA BERDIAM DIRI SAMBIL MENGALIRKAN ENERGI.
CARA MELATIH TENAGA DALAM DI KIU IM CIN KENG MEMANG HEBAT...
SUDAH TERASA KHASIAT-NYA...
KAKI DAN TENAGAKU SANGAT BERTENAGA
BARU SE-BENTAR AKU ME-LATIH-NYA...
KAKAK CENG, JANGAN NIKAHI PUTRI MONGOLIA ITU...
AKU INGIN TETAP BER-SAMA-MU...
TIDAK, TIDAK! AKU SALAH BICARA.
AKU TIDAK MINTA APA-PUN DARIMU...
AKU TAHU HATIMU HANYA UNTUKKU. ITU SUDAH CUKUP, LEBIH DARI CUKUP!
YONG-JIE...
YONG-JIE.

OEY YONG BARU SEMBUH DARI LUKA PARAH. TEKANAN DARAHNYA BELUM PULIH. WAJAHNYA KELIHATAN PUCAT DISINARI CAHAYA BULAN.
BAHKAN URUSAN INI TERBAWA SAMPAI KE MIMPINYA...
DIA MEMANG SELALU NAMPAK RIANG. TAPI HATINYA PENUH KEPEDIHAN.
APA LEBIH BAIK KALAU DULU KAMI TAK BERTEMU?
AGAR AKU TAK PERLU MENING-GALKANNYA SAAT INI?

BRUKI

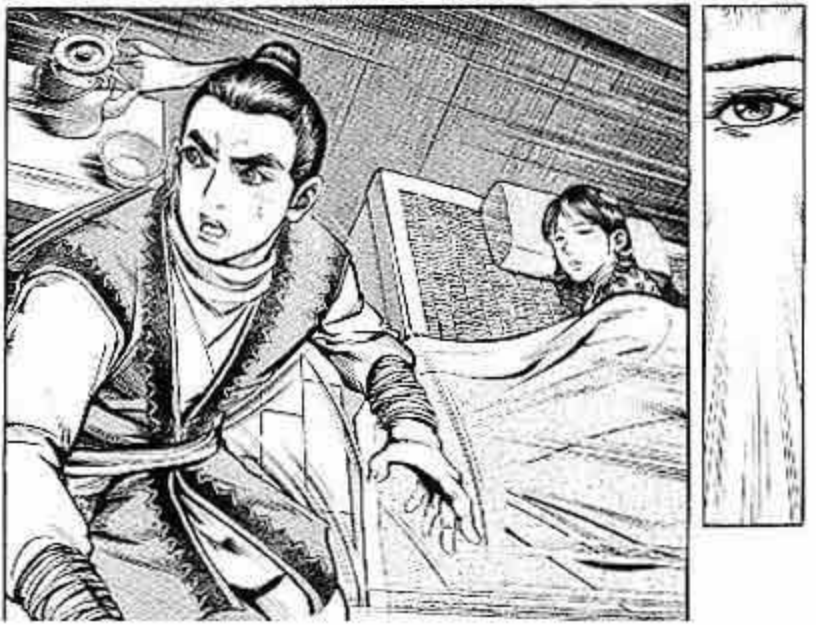

BRUK!
YONG-JIE, AKU KE LUAR DULU LIHAT KEADAAN!
AKU IKUT!

BEGITU MEREKA KELUAR DARI DALAM PERAHU, TAMPAK BARISAN GUNUNG YANG RUNCING DI TENGAH DERASNYA ALIRAN SUNGAI DI DEPAN MEREKA. SUNGGUH SANGAT BERBAHAYA!

WOOOOSH

YONG-JIE, DULU KITA TAK PERNAH TAKUT...
MESKI MELIHAT SUNGAI SEDERAS APA PUN.
TAPI SEKARANG AKU JADI GENTAR MENGHADAPI GANASNYA SUNGAI INI.
KALAU SAMPAI PERAHU INI TERBALIK...
AKU TAKUT KAU TAK KUAT...
KAU KAN BARU SEMBUH.
KAKAK PUNYA IDE?
KITA HAJAR TUKANG PERAHU GADUNGAN ITU, LALU REBUT KEMUDINYA.
SETIBANYA DI PANTAI NAGA HIJAU, ARUS SUNGAI SEMAKIN DERAS. SI NELAYAN GADUNGAN MENGEMUDI PERAHUNYA DENGAN WASPADA.

PERAHU TERSERET DALAM ARUS MENGGILA, DIOMBANG AMBING TAK TENTU ARAH.
BRUK!
YONG-JIE, PEGANG TANGANKU ERAT-ERAT!

ARUS AIR MAKIN LAMA MAKIN DERAS MENYERET PERAHU INI.
BISA HANCUR BERANTAKAN MENABRAK KARANG!

YONG-JIE, TETAP PEGANG TANGANKU! AKU MAU NAIK KE ATAS BUKITAN!
TUNG-GU, KAK!
KE-NA-PA?
KAKAK LUPA BURUNG KITA?
WALAU PERAHU TERBALIK, KITA TETAP BISA NAIK RAJA-WALI.
AKU INGIN TAHU APA RENCANA MEREKA SEBE-NARNYA!

PANTAS YONG-JIS TAK TAKUT MENGHADAPI ARUS DERAS INI...
DIA SUDAH SIAP DENGAN TIPU DAYANYA!
TUKANG PERAHU. ARUSNYA DERAS SEKALI. KEMUDIKAN PERAHU DENGAN BAIK, YA!
...
...
BEGITU ADA KESEMPATAN, AKU AKAN LOMPAT DARI PERAHU...
DAN MENING-GALKAN KALIAN MATI DITELAN OMBAK!
WUUUSH!

PANJI ALIRAN TAPAK BESI!
BAGUS, TERNYATA ADA BALA BANTUAN!
SUDAH WAK-TUNYA!
BER-AKSI!

PRAK!
HUH! KALIAN MAU TINGGALKAN PERAHU SUPAYA KAMI BERDUA MATI DI SUNGAI!
SUNG-GUH KEJI!
JANGAN PEDULI-KAN MEREKA!
YONG-JIE, CEPAT NAIK KE PUNGGUNG RAJAWALI!
MEREKA INGIN MENYELA-MATKAN DIRI KE PERAHU DI BELAKANG ITU.
HUH! TIDAK SEGAM-PANG ITU!
JA-NGAN BURU-BURU, KAK!
HAJAR DULU PERAHU DI BELAKANG PAKAI JANGKAR!
BAIK!

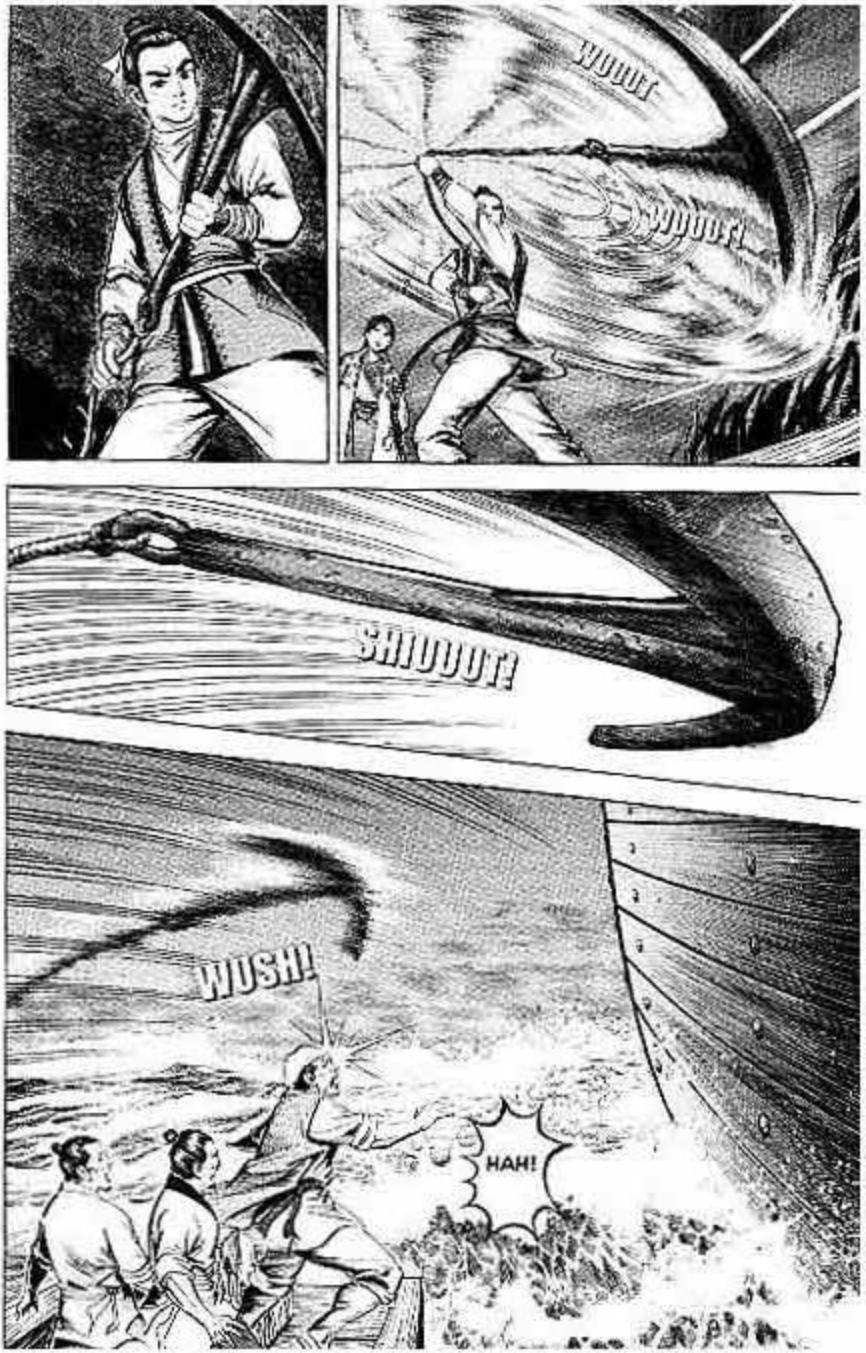
WUUUT
WUUUT!
SHIUUUT!
WUSH!
HAH!

SHET
PRASK!
KREK
PRASK!

GREK
BYURI

KIU CIAN JIN!

CELAKA, KITA TAK SEMPAT NAIK RAJAWALI!
WAH! TABRAKAN!
YONG-JIE, IKUT AKU!

BRUAK!

LEBIH BAIK REBUT PERAHU KIU CIAN JIN DULU!
NAGA TERBANG DI LANGIT
MAU NAIK PERAHU-KU? JANGAN HARAP!
WUUSH

PRAK
WUSH
SELAGI OEY YONG MENGHAJAR DENGAN JURUS TONGKAT PENGGEBUK ANJING, KWEE CENG MENGGEMPUR DENGAN JURUS PENAKLUK NAGANYA.

BRAK
HUP

BARU BELASAN HARI TAK JUMPA, KUNGFUNYA SUDAH MAJU SEPESAT INI! SUNGGUH MENCENGANG-KAN...
SERANG!
KAKAK GENG, BIAR AKU YANG TANGANI PARA GEMBEL INI.
KAKAK HADAPI SI MARGA KIU ITU SAJA!
HATI-HATI, YONG-JIE!

TERIMA JURUS-KU!
GULANGAN SERATUS LI
DUUUUT
DUUUUT
PRAK!

BUNUH NENEK TUA INI. BIAR TAK JADI MASALAH!
PRAK!!

ENG KOUW?!
MUJUR BETUL KAU BERTEMU KAMI DI SINI...
LOLOS DARI GOLOK MEREKA.
BRET
KAU MEMANG MENYELAMATKANKU, TAPI JANGAN HARAP AKU BAKAL BALAS BUDI.
SIAPA YANG MINTA KAU BALAS BUDI? KAU KAN PERNAH MENYELAMATKANKU, NAH HARI INI AKU MENYELAMATKANMU. JADI KITA IMPAS.
TAK ADA HUTANG BUDI LAGI.

HIAAAAT!
CRASH!
HUH!
SETELAH DAPAT PETUNJUK RAHIB IT TENG, KUNGFU KAKAK CENG MAKIN MENINGKAT.
KINI DIA SE-BANDING DENGAN KIU CIAN JIN!

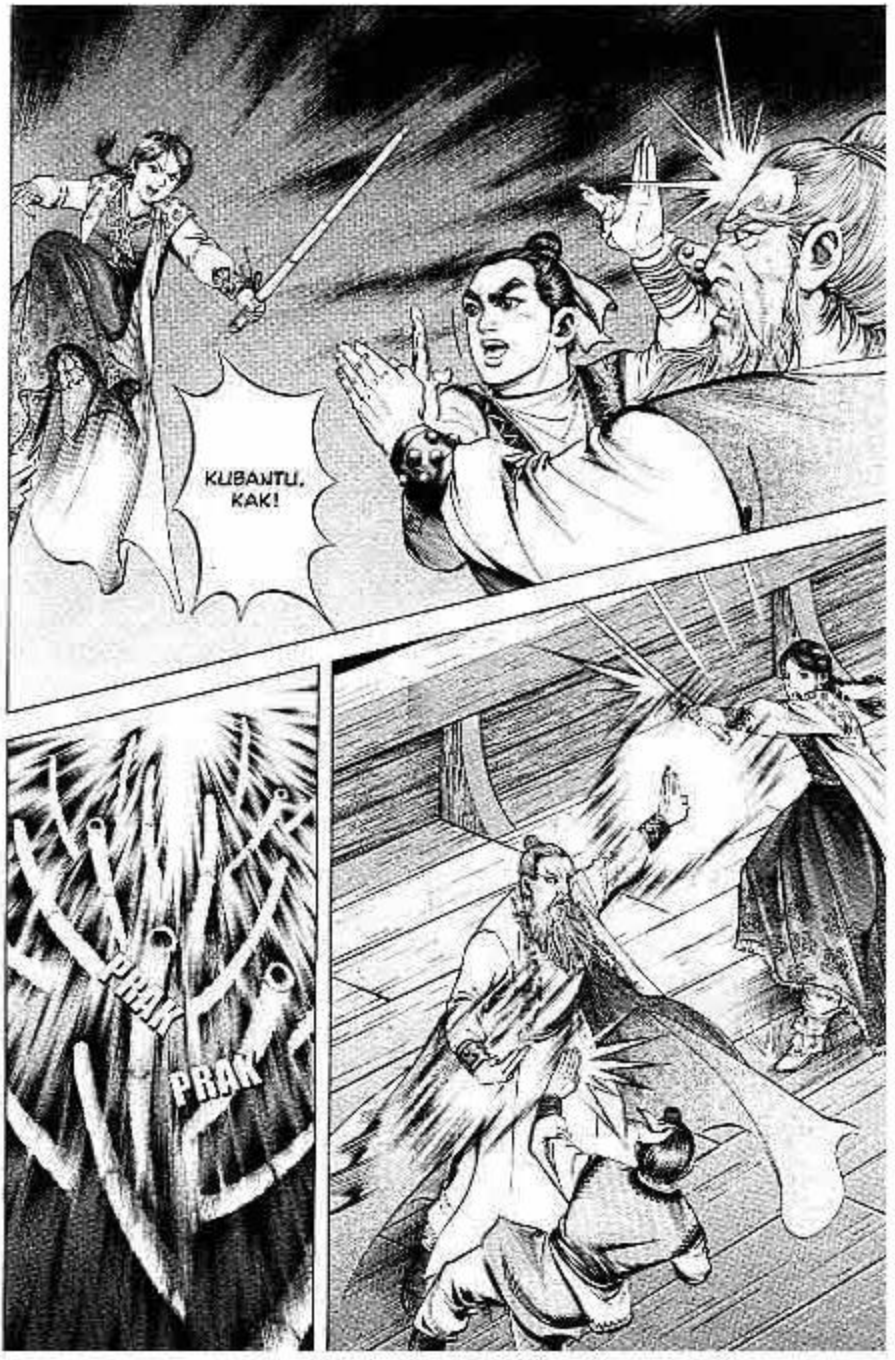
KUBANTU, KAK!
PRAK
PRAK

PRAK!
KURANG AJAR!
TADINYA AKU SUDAH DI ATAS ANGIN MELAWAN BOCAH KWEE INI...
TAPI KINI SATU LAGI MENGERO-YOKKU...
MAKIN SULIT BAGIKU MEROBOH-KAN MEREKA BERDUA!
KIU CIAN JIN MATI LANGKAH, MAKIN LAMA IA MAKIN TERDESAK MUNDUR DIGEMPUR JURUS PEDANG LIE HOA LAGA DAN TONGKAT PENGEBUK ANJING.

PRAK
PRAK
KIU CIAN JIN MEMUNGGUNGI SUNGAI. OEY YONG JADI TAK BISA MENYERANG PUNGGUNGNYA.
BRUK
BRUK
...

KENDALIKAN PERAHU DENGAN BAIK...
KALAU TAK MAU MATI!
KIU CIAN JIN!
APA SALAHKU PADAMU?
MENGAPA KAU UTUS ORANG KE PENGINAPAN UNTUK MEMBIUSKU?!

HUH! DUA BOCAH INI LANCANG SEKALI MELANGGAR WILAYAH SUCI PARTAI TAPAK BESI...
HUH...
TER-NYATA KARENA DUA BOCAH INI!
BAIK-LAH!
BUAT SAJA PERHITU-NGAN DENGAN MEREKA...
KAU MALAH MENYEMBU-NYIKAN MEREKA DI DANAU RAWA HITAM.
KAU PIKIR BISA SEENAKNYA SAJA MELINDUNGI MUSUHKU?!
AKU TAK MAU IKUT CAMPUR!
?!

AKU TAK PEDULI KALIAN MAU BERTARUNG SAMPAI KAPAN, TERSERAH!
HIAAAT!

TAK KUSANGKA MEREKA BERDUA SEHEBAT INI.
AKU HARUS CARI CARA UNTUK MENANG!
WUSH

DESH!

BUGH!
HUP
YONG-JIE, KAU BARU SEMBUH. JANGAN BERTARUNG TERLALU LAMA!
UKH ...
ISTIRAHAT SEBENTAR, NANTI BARU BANTU AKU LAGI!
BAIK ...
HUH! SEUMUR HIDUPKU...
TAK PERNAH ADA ORANG SEBAIK ITU PADAKU!

KEMBORAAA SIKAP KAEE CENG PADA OEY YONG KEMBALI MEMBANGKITKAN IRI DI HATI ENG KOUW. DIA SIAP MEMINTAHKAN KEDENGKIANNYA PADA SEPASANG SEJOLI INI.

DUA LAWAN SATU. PERTARUNGAN MACAM APA ITU?
AYO, AYO. KITA BEREMPAT BERTARUNG. DUA LAWAN DUA, BARU ADIL!
JEGER!

GAWAT, KENAPA DIA TAK BISA BEDAKAN KAWAN DAN LAWAN?! SEMBARANGAN SAJA MENYERANG...
NENEK SINTING, PANTAS BOCAH TUA NAKAL MENINGGALKANMU!
LANCANG MULUTMU, GADIS INGUSAN!
BIAR KUBERI PELAJARAN!
PRAK!

KEADAAN BERUBAH BEGITU ENG KOUW TURUN TANGAN,
SUNGGUH ANEH SI ENG KOUW, TAK TAHU DIA MUSUH ATAU SEKUTU...
TAPI INI KESEMPATAN EMAS UNTUK MENYINGKIRKAN SI BOCAH!
TAMAT RIWAYATMU!

OEY YONG BARU SAJA SEMBUH. TENAGA DALAMNYA MASIH PAYAH. IA HANYA BISA BERTAHAN MENANGKIS SERANGAN ENG KOUW.
YONG-JIE MANA SANGGUP HADAPI ENG KOUW SENDIRIAN...
SERANGAN KIU CIAN JIN SEMAKIN GANAS. KWEE CENG YANG MENCEMASKAN OEY YONG, MULAI TERDESAK.
WUSH

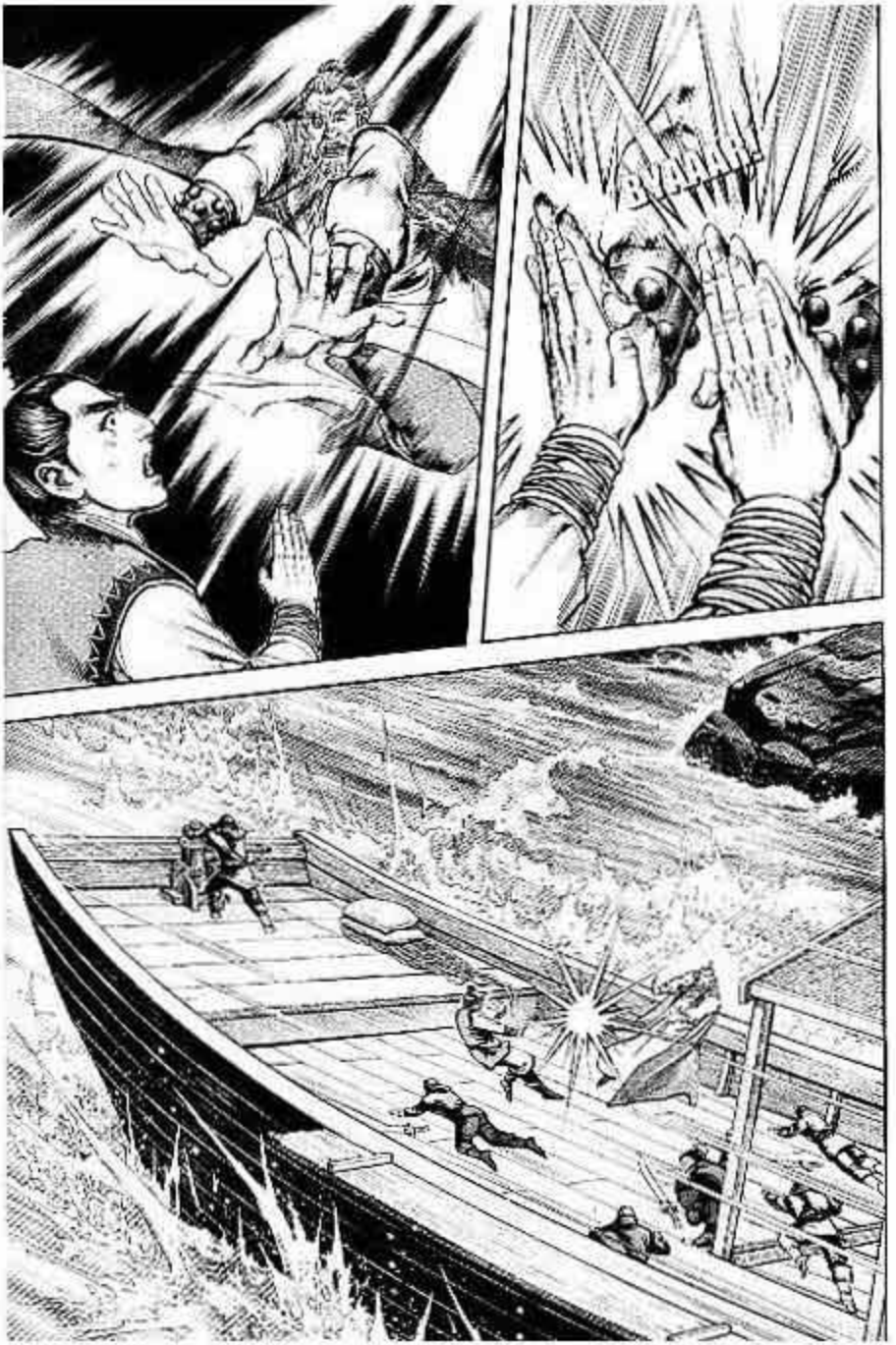

UKH
BRUK
HUP
DASAR BOCAH BOSAN HIDUP... BERANI-BERANINYA CARI PERKARA DENGAN-KU!
HAHAHAHA

SAAT ITU EUG KOUW SUDAH BERHASIL MENDESAK OEY YOKG. TAPI TIBA-TIBA SAJA SERANGANNYA TERHENTI MENDENGAR GELAK TAWA KIU CIAN JIN. SEKUJUR TUBUHNYA GEMETAR.
?!
SUARA TAWA INI...

KLONTANG
KENAPA DIA?
TERNYATA KAU ORANGNYA!

MAU APA KAU, NENEK PIKUN!
AAAAAH!
TANPA PEDULI KESELAMATANNYA SENDIRI, ENG KOUW MENERKAM KIU CIAN JIN BAGAI INDUK MACAN TERLUKA.

SAMBIL MENERKAM, KAKINYA MENENDANG KERAS KE ARAH KIU CIAN JIN.
!
PRAK!!
MESKI PUKULAN LAWAN BERSARANG DI PUNDAKNYA, ENG KOUW TAK PEDULI DAN TERUS MENGAMUK.
KENAPA DIA TAK MENG-HINDAR?
JANGAN-JANGAN DIA MEMANG GILA?

ENG KOUW TETAP MERANGSEK MURKA SAMBIL MENYEMBURKAN SUMPAH SERAPAH. MESKI TAHU KUNGFUNYA TINGGI, KENEKADAN ENG KOUW TAK URUNG MEMBUAT KIU CIAN JIN KAGET.
KUHABISI KAU, DURJANA TAK BER-PERASAAN!
AKU BISA MATI DIKEROYOK 3 ORANG SEKALI-GUS!
ENTAH APA YANG ADA DI PIKIRAN NENEK INI...
JANGAN HARAP BISA KABUR!

YONG-JIE, KENAPA ENG KOUW BERBALIK MENYERANG KIU CIAN JIN?
AKU JUGA TAK MENGERTI ...
OEY YONG PUN TAK KALAH KAGET MELIHAT ENG KOUW TIBA-TIBA MENYERANG KIU CIAN JIN BAGAI KESETANAN.
WUSH

APA DIA TAHU AKULAH YANG MEMBUNUH PUTRANYA WAKTU ITU...
TERNYATA ORANG BERTOPENG YANG MENYUSUP KE ISTANA TAYU ADALAH KIU CIAN JIN.

AKH!!
BRAK!
KIU CIAN JIN, BIAR KITA MATI BERSAMA DI SINI!
!!

PATAHNYA KEMUDI MEMBUAT PERAHU KEHILANGAN KENDALI, BERPUTAR-PUTAR DIBAWA PUSARAN ARUS.
DIA BEGITU NEKAD INGIN MENGADU JIWA DENGANKU!

DI SAAT BEGINI, ENG KOUW JUSTRU JADI KALAP!
NAMPAKNYA KAMI SULIT LOLOS DARI MAUT...

SUNGAI INI BEGITU JAUH DARI DARATAN, ARUSNYA JUGA SANGAT DERAS ...
TAPI KALAU TIDAK KABUR ...
AKU TAK MUNGKIN SELAMAT ...

GREP
BYUUUR
KITA MATI SAMA-SAMA!

SAAT PERAHU TEROMBANG-AMBING, TERDENGAR SUARA KERAS. TERNYATA KEPALA PERAHU TELAH MENGHITAM KARANG.
BRAAAK!!

JANJI DI SUDUT SAMUDERA

BYAAAR
YONG-JIE, CEPAT NAIK KE TIANG LAYAR! AKAN KUSURUH RAJAWALI TURUN!
BAIK!

SUIIIT!
KOAK!
KEPAK
KEPAK

KEPAK KEPAK
AIR SUNGAI MENAMPAR PERAHU. DALAM SEKEJAP SEPARUH PERAHU NYARIS TENGGELAM DITELAN GELOMBANG.
NYARIS SAJA!
YONG-JIE. APA KAU LIHAT ENG KOUW?
DIA TERSERET ARUS BERSAMA KIU CIAN JIN!
?!

LEPAS-
KAN
AKU!
!!

KEMBALI-
KAN
ANAKKU,
HEI
DURJANA!
BLUP
BLUP
HARI INI
AKU PASTI
MATI DI
TANGAN
INDUK
MACAN
INI!
KARMA
...
KARMA
...

HUP!

BUGH!
DESH!!
DI AMBANG HIDUP DAN MATI, KIU CIAN JIN MENENDANG DENGAN SEKUAT TENAGA. IA SUDAH KEWALAHAN KARENA ENG KOUW BERSIKUKUH MENCENGKERAM KAKINYA.
TENDANGAN KIU CIAN JIN DITAMBAH DERASNYA AIR SUNGAI, MEMBUAT ENG KOUW TERLONTAR JAUH.

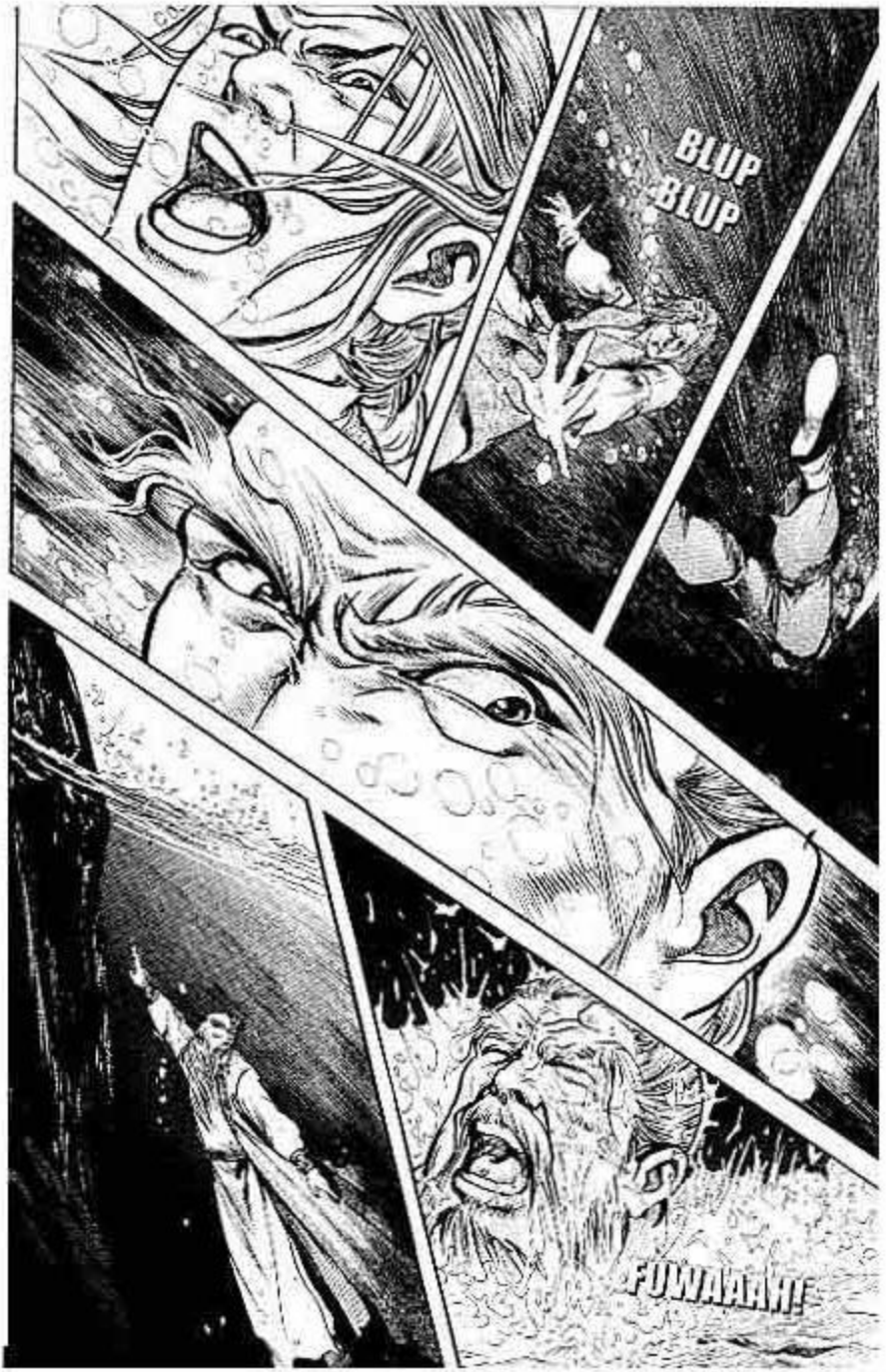
BLUP
BLUP
FUWAAAAH!!

KIU CIAN JIN, SAMPAI MATI PUN AKU TAK AKAN MELEPAS-KANMU...

HUH,... HAMPIR SAJA...
KALAU TAK SIGAP, AKU PASTI MATI DI DASAR SUNGAI!
KENAPA SETELAH BELASAN TAHUN, DIA TAHU KALAU AKULAH PELAKUNYA?
WAKTU ITU AKU MENYAMAR MASUK KE DALAM ISTANA DAN MELUKAI ANAKNYA AGAR TOAN ONGYA MENGHABISKAN TENAGANYA UNTUK MENOLONG BAYI ITU...

YONG-JIE.
RAHIB IT TENG PERNAH PESAN AGAR KITA MENJAGA ENG KOUW BAIK-BAIK.

SEKARANG DIA TENGGELAM BERSAMA KIU CIAN JIN. ENTAH MASIH HIDUP ATAU SUDAH MATI. KITA HARUS SEGERA MENYELAMAT-KANNYA!
IYA, KAK.

MEREKA MENYUSURI JALAN KECIL DI TEPI SUNGAI UNTUK MENCARI JEJAK ENG KOUW.

TAPI 2 HARI MEREKA MENCARI, TETAP TAK MENEMUKAN JEJAK APA PUN. SEPASANG RAJAWALI MULAI BERPUTAR-PUTAR DI ANGKASA UNTUK MEMANGGIL KUDA MERAH KECIL.

YONG-JIE, KITA BELUM TAHU BAGAIMANA NASIB ENG KOUW. TAPI KITA TETAP HARUS BERTANGGUNG JAWAB PADA KAHE IT TENG!

TENANG, ENG KOUW PASTI BAIK-BAIK SAJA.
SELAMA DENDAM PUTRANYA BELUM TERBALAS, DIA TAK AKAN *RELA MATI BEGITU SAJA.
BELASAN TAHUN INI DIA BERTAHAN HIDUP HANYA DEMI MEMBALAS-KAN DENDAM INI!

KUDAKU

SUARA RAJAWALI KEDENGARANNYA SANGAT MARAH, ENTAH APA YANG MEREKA TEMUKAN?

BARANG-KALI BERTEMU MUSUH, AYO KITA LIHAT.

DRAP
DRAP

SEPERTI-NYA MEREKA KEHILA-NGAN JEJAK MUSUH.
TURUN-LAH!
AH, KAKINYA LUKA!

MEREKA BERTARUNG SAMA SIAPA, YA.
BEKAS TEBASAN GOLOK INI CUKUP DALAM. KALAU OTOT DAN TULANGNYA TAK KUAT, PASTI KAKINYA SUDAH BUNTUNG!
....
....
KAKAK CENG, CAKAR RAJAWALI INI MENCABIK SEPOTONG KULIT KEPALA MANUSIA.
PASTI DIA MENYERANG BAGIAN KEPALA MUSUH.

SEPASANG RAJAWALI INI JINAK SEJAK KECIL. MEREKA TAK AKAN MELUKAI ORANG KALAU TAK DISERANG!
TAPI KENAPA SEKARANG BERKELAHI DENGAN ORANG?
ORANG YANG TERLUKA ITU HARUS DICARI DULU. BARU KITA PAHAM!
AYO KITA CARI DI DUSUN.
PENG-INAPAN

IBU!
IBU!
AKU KESA-KITAN, BU!
DI SINI DINGIN ...
SAKIT SEKALI!
BALAS-KAN DEN-DAMKU, BU!

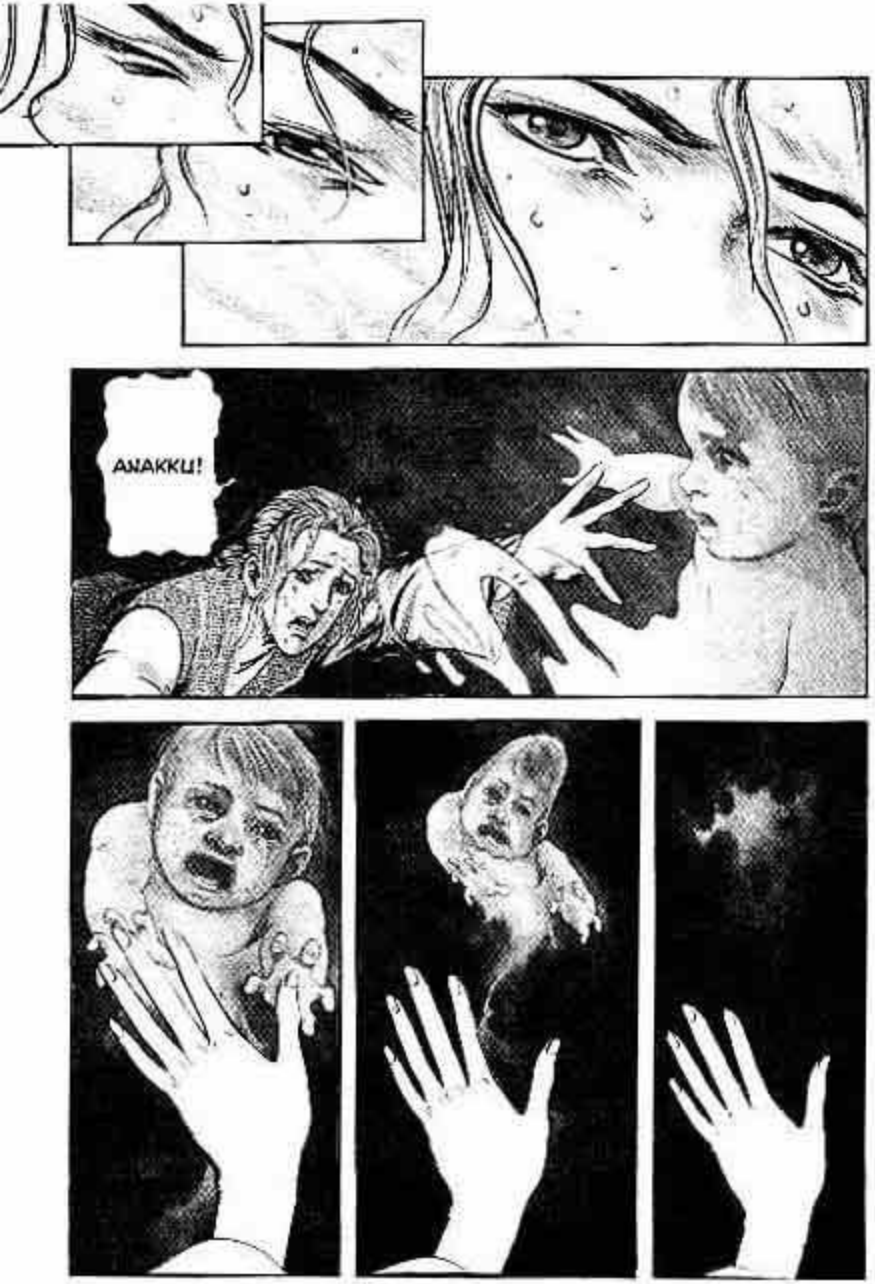
ANAKKU!

TIDAK...
AKU TAK BOLEH MATI!
AKU HARUS BALASKAN DENDAM PUTRAKU!
BAJING-AN TUA ITU...
AKU HARUS BISA...

MEMBU-
NUHNYA!
UNTUK
MENENTRAM-
KAN ARWAH
ANAKKU!

MOHON MENGHADAP PANGERAN!
AKU INGIN KETUA KIU IKUT DENGANKU KE KANGLAM UNTUK BERTARUNG!
MENGAPA ANDA MEMANGGILKU MENGHADAP?
KANGLAM?!
ALIRAN COAN CIN BERJANJI PADA SEKELOMPOK JAGOAN DI ISTANAKU UNTUK ADU KUNGFU DI KEHIN PADA PERAYAAN TIONG CIU.
AKU INGIN SEKALIAN MENGHANCURKAN PARA JAGOAN TIONGGOAN.
ITU URUSAN GAMPANG!

MEREKA SEMUA PENDEKAR BESAR DI TIONG-GOAN.
JELAS MERUPA-KAN PENGHA-LANG BAGI NEGERI KIM!
KITA MAN-FAATKAN KESEMPATAN SAAT ME-REKA BER-KUMPUL DI YAN I LAUW UNTUK ME-RAYAKAN TIONG CIU...
LALU LIBAS SEMUA SAMPAI HANCUR!
BAIK!

SEHARIAN KWEE CENG DAN OEY YONG MENCARI DI PUSAT KOTA, TAPI TAK BERHASIL MENEMUKAN APA PUN. KEESOKAN HARINYA, MEREKA BERSIAP UNTUK BERANGKAT.

KAKAK CENG, KOTA INI SANGAT PADAT PENDUDUKNYA, TAK SEGAMPANG ITU BISA MENEMUKAN ORANG YANG SUDAH MEMBACOK RAJAWALI KITA.
ENTAH BAGAIMANA KONDISI LUKA GURU SEKARANG.
LEBIH BAIK KITA SEGERA KEMBALI KE LIM AN UNTUK JEMPUT GURU, BARU KEMBALI KE PULAU PERSIK!
IYA.
PERAYAAN TIONG CIU SUDAH DEKAT, KEENAM GURUKU DAN PARA RAHIB COAN CIN SUDAH JANJI DENGAN KETUA PHENG UNTUK ADU KUNGFU DI YAN I LAUW.
KITA JUGA HARUS PERGI KE SANA!
BAIK, KITA BERANGKAT JUGA!

LIM AN, DUSUN GU KEE CUN
BRENG-SEK!
DASAR ORANG-ORANG NGGAK GUNA!
KUSURUH KALIAN MENCARI JEJAK KWEE CENG DAN OEY YONG,
TAPI SAMPAI SEKA-RANG MASIH BELUM KETEMU JUGA!
KALAU SAMPAI BESOK KALIAN MASIH BELUM TEMUKAN MEREKA...
KALIAN AKAN KUCEKOKI DENGAN PIL DAKIKU LAGI!

PIL DAKI APA?
KURANG AJAR! TERNYATA YANG KAU BERIKAN PADA KAMI BUKAN PIL PEMUTUS USUS, TAPI CUMA DAKI KOTORMU SAJA!
WADUH, KELE-PASAN!
HAHAHA... KAU PINTAR JUGA...

KALAU MEREKA DIBIARKAN TERUS HIDUP, BISA MEMANCING BENCANA!
BOCAH TUA NAKAL, MEREKA SANGAT BERBAHAYA.
LEBIH BAIK DISINGKIRKAN SAJA.
BAIK!
TUNGGU!
KENAPA?
SOAL KUNGFU KAU MEMANG 100 KALI LEBIH JAGO DARI KAMI.
TAPI KAU TAK BISA MENANDINGI KAMI DALAM SATU HAL.
APA BERANI MENCOBANYA DENGAN KAMI?

TENTU SAJA BERANI!
HOI, BOCAH TUA NAKAL ...
MAU ADU APA?
AYO BILANG!
CELAKA...!
CIU PEK THONG SEPERTI ANAK KECIL, KALAU BISA MENJEBAKNYA, KAMI BISA MENGGULUNGNYA SEKALIGUS ANG CIT KONG!
INI KESEMPATAN YANG TAK BOLEH DISIA-SIA...
AYO, MAU TANDING APA?
BILANG, DONG!

DRAP
DRAP
KWEE CENG DAN OEY YONG TERUS BERKUDA. SEPANJANG PERJALANAN OEY YONG NAMPAK RIANG GEMBIRA.

MALAM HARI DIA TAK MAU TIDUR DAN LEBIH SUKA BERCANDA DENGAN KWEE CENG.

DARI ARAH BARAT MEREKA TERUS MENUJU KE CIAT KANG.

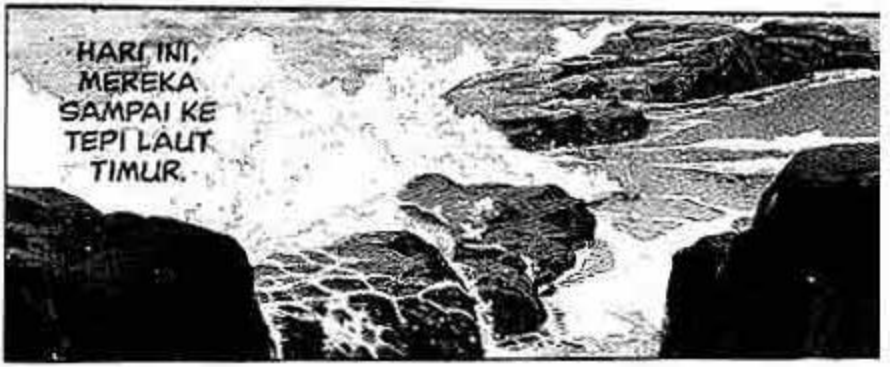
HARI INI, MEREKA SAMPAI KE TEPI LAUT TIMUR.

YONG-JIE, BEBERAPA MALAM INI KAU TAK TIDUR NYENYAK.
LEBIH BAIK TIDUR LEBIH AWAL...

TAK USAH ...
KAKAK CENG, KALAU KITA BISA LIHAT MATAHARI TERBIT DI TEMPAT INI...
PASTI INDAH SEKALI!

YONG-JIE, BEBERAPA HARI INI KAU TERUS BERCANDA SEPANJANG PERJALANAN.
MALAM HARI TAK BISA TIDUR NYENYAK.
MEMANG-NYA KAU MASIH BELUM PUAS BERMAIN?
TENTU SAJA BELUM PUAS!
YONG-JIE...

AKU CUMA BISA ASYIK MAIN KALAU DITEMANI OLEHMU...

BEBERAPA HARI LAGI, KAU AKAN MENINGGALKANKU. KALAU KAU PERGI MENEMANI PUTRI GOCHIN, DIA PASTI AKAN MELARANGMU MENEMUIKU!
SEHARI BERLALU BERSAMAMU, ITU ARTINYA SATU HARIKU BERSAMAMU TELAH BERKURANG.

KARENA ITU, 1 HARI KUANGGAP 2 ATAU 3 HARI. TAPI MASIH BELUM CUKUP UNTUKKU.
KAKAK CENG, SEKARANG KAU MENGERTI MENGAPA AKU TIDAK MAU TIDUR, MALAH TERUS MENGOBROL DAN BERCANDA DENGANMU?

KAU TAK AKAN MENYURUHKU TIDUR UNTUK MENYIA-NYIAKAN HARI PERGI BEGITU SAJA, BUKAN?
... ...
YONG-JIE, TERNYATA SELAMA INI AKU BODOH, SAMA SEKALI TAK PAHAM ISI HATIMU.
DULU AYAH MENGAJARIKU BANYAK PUISI. SEMUANYA TENTANG KESEDIHAN DAN KEBENCIAN.
AKU TAHU DIA SUKA MEMBACAKAN PUISI INI KARENA TERINGAT IBUKU.

KINI AKU PAHAM, KEGEMBIRAAN HANYALAH SESAAT.
JUSTRU KEPEDIHAN DAN KEGUNDAHAN YANG BERTAHAN SEUMUR HIDUP.
AKU ORANG YANG BERPERASA-AN KASAR.
KALAU KELAK MEMANG HA-RUS BERPISAH DENGAN YONG-JIE, MESKI AKAN SERING MERIN-DUKANNYA...
PASTI MASIH BISA MENAHAN PERASAAN ITU SEORANG DIRI.

SEDANG-KAN DIA?
DIA CUMA SENDIRIAN DI PULAU PERSIK.
HANYA BERSAMA AYAHNYA, BUKANKAH DIA BAKAL KESEPIAN SEKALI?
APALAGI KALAU KELAK AYAHNYA MENINGGAL, YANG TERSISA DI PULAU CUMA PARA PELAYAN BISU.
EPANJANG HARI DIA LIMA BISA ELAMUN...
BUKANKAH INI SAMA SAJA MENYIKSANYA PELAN-PELAN SAMPAI MATI?

YONG-JIE, AKU SUDAH MEMUTUSKAN...
MESKI LANGIT HARUS RUNTUH, AKU AKAN MENEMANIMU DI PULAU PERSIK SELAMA HIDUPKU.

APA... APA KATAMU, KAK?
AKU TIDAK PEDULI LAGI PADA JENGHIS KHAN ATAU PUTRI GOCHIN.
AKU HANYA INGIN KAU DI SAMPING-KU!
KAKAK CENG!

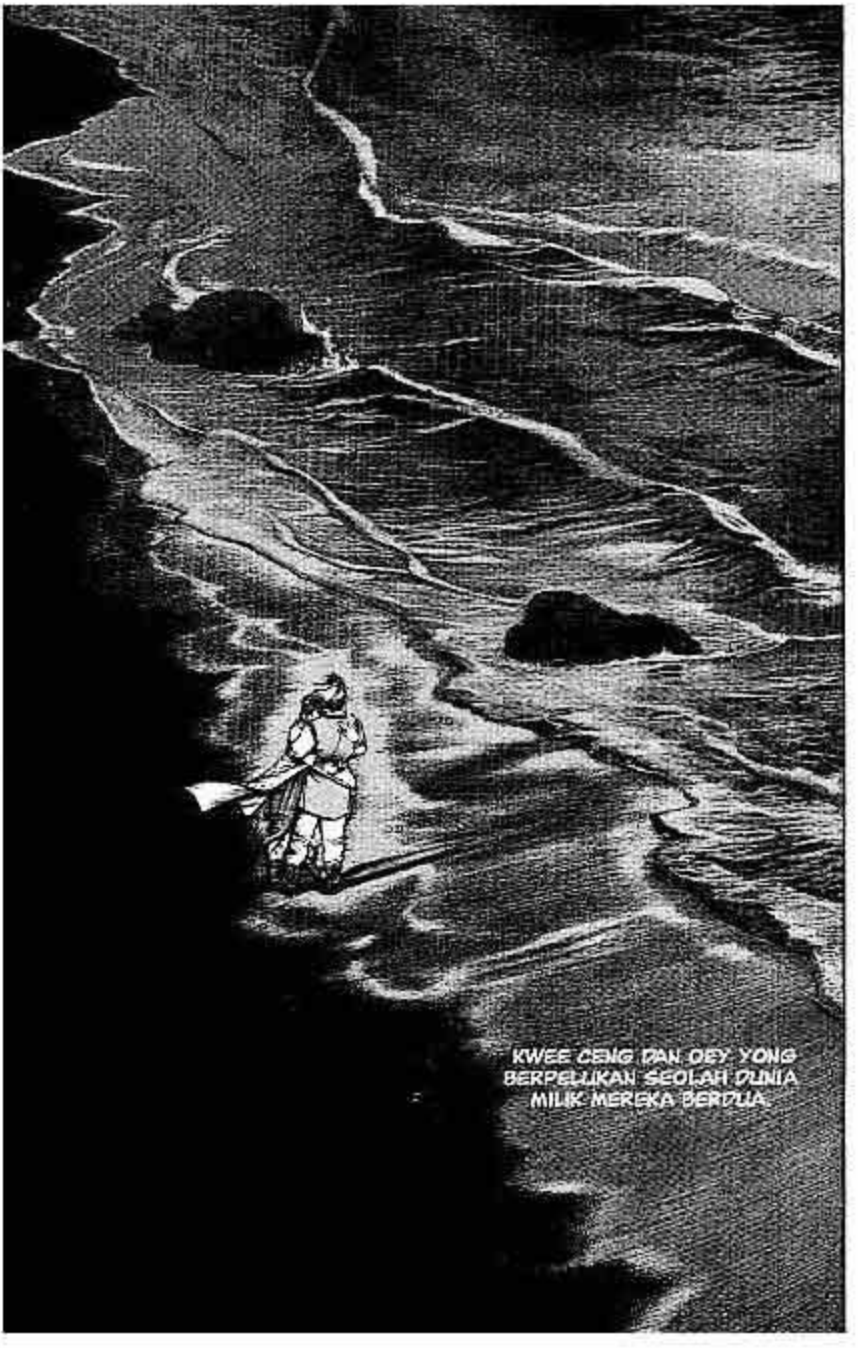
KWEE CENG DAN OEY YONG
BERPELUKAN SEOLAH DUNIA
MILIK MEREKA BERDUA

KEGUNDAHAN KWEE CENG SELAMA INI MENJADI PUDAR SETELAH IA MENGAMBIL KEPUTUSAN TEGAS, MESKI TAK LAGI MEMIKIRKAN RESIKONYA.
BOCAH TUA NAKAL SUDAH TERMAKAN SIASAT KAKAK PHENG.
TAK USAH TAKUT PADANYA, AYO KITA CEPAT PERGI!
BAIK!
BOCAH TUA NAKAL?!

KUNGFU 2 ORANG INI BIASA SAJA, KENAPA KAKAK CIU BISA TERPEDAYA OLEH MEREKA? LEBIH BAIK DIIKUTI!
KE DUA ORANG ITU MASUK KE DALAM CELAH GUNUNG. DI SANA NAMPAK SEGEROMBOL ORANG BICARA DI DEPAN GUA.

TERNYATA MEREKA ADALAH PHENG LIAN HOUW SEE THONG TIAN HO CU ONG RUPANYA KEPALA
HEI, KAKEK BUSUK! CEPAT KELUAR!
KAKAK CIU!
KENAPA DIA DIAM TAK BERGE-RAK...
APA SUDAH MATI KENA RACUN?

JANGAN GEGABAH, KAK.
MANA MUNGKIN ORANG-ORANG INI BISA MENGALAHKAN BOCAH TUA NAKAL?

MUNGKIN RACUN BARAT ADA DI SEKITAR SINI!

KALAU KAU TAK MAU KELUAR, KUBAKAR GUA INI!

LAKUKAN APA SAJA MAU KALIAN!
ITU KAN SUARA GURU PERTA-MA?!
GURU, MURIDMU KWEE CENG DATANG!
BEGITU MENDENGAR SUARA GURUNYA, KWEE CENG TAK PEDULI LAGI APAKAH AUWYANG HONG ADA DI SEKITAR SANA ATAU TIDAK. DIA LANGSUNG MENGHAMBUR MENYONGSONG MUSUH!

GREP
WUSH!
BRUK

BUGH!
BUGH
HUH, MAU MENYERANG DARI BELAKANG?! JANGAN MIMPI!
SHUUT

WUSH
HAMPIR SAJA!
SENJATA RAHASIA BERACUN SI BUTA INI SANGAT BERACUN! TEMPO HARI PHENG LIAN HOUW HAMPIR MATI KARENANYA!
AKU INGIN TAHU SEGARANG APA DIA...
PRAK!
SETELAH MENCICIPI PAKU PENEMBUS TULANG INI!

CEPAT BERLUTUT KALAU TAK MAU DIHAJAR TONGKATKU!
PRAAAK!
TONGKAT PENG-GEBUK ANJING?!

BAGUS KALAU KAU TAHU NAMA TONGKAT INI.
MASIH INGIN KUPU-KUL?
DIA PASTI SUDAH DIAJARI ANG CIT KONG!
NIU CU ONG PERNAH DIHAJAR TONGKAT PENGGEBUK ANJING OLEH ANG CIT KONG SAMPAI SEKARAT. SAMPAI SAAT INI DIA MASIH KETAKUTAN MELIHAT TONGKAT ITU.

GAWAT... TEMAN-TEMAN YANG LAIN JUGA TAK MAMPU MEROBOHKAN KWEE CENG...
SUDAH! DEMI MENGHORMATI ANG CIT KONG KITA SUDAHI SAMPAI DI SINI SAJA.
MURID-MURIDKU, AYO PERGI!
BUGH!

DEEESH
GRRR

KWEE CENG, TERNYATA KAU TAK BISA DIPER-CAYA!
APA PRIA SEJATI TAK MEMEGANG JANJINYA?
APA?!
KITA JANJI AKAN PIBU DI YAN I LAUW TANGGAL 15 BULAN 8 DI KEEHIN.
SEKA-RANG KAN BELUM WAKTUNYA, KENAPA MENYE-RANGKU?
BAIK! TAPI APA YANG KAU LAKUKAN PADA KAKAK CIU?
DIA DAN LHAMA LENG TI SEDANG BERADU DIAM DIRI. SIAPA YANG BERGERAK DULUAN, DIA YANG KALAH.
APA URUS-ANMU?

PASTI MEREKA MEMPERDAYAI CIU PEK THONG DENGAN SIASAT INI.
BIAR DIA TAK BISA MEMBANTU GURUMU, KAK!
HUH!
PERGI SANA!
TEP
SIAL, SEE THONG THIAN DAN NIO CU ONG SUDAH KABUR DULUAN_

KITA BERJUMPA LAGI DI YAN I LAUW!
SETIAP KALI BERTEMU KWEE CENG, KUNGFUNYA SELALU TAMBAH HEBAT.
DIA MINUM OBAT DEWA APAAN, SIH...
CIU PEK THONG, KAU BAIK-BAIK SAJA?
OEY YONG, JANGAN GANGGU! AKU HARUS MENANG MELAWAN BIKSU INI!

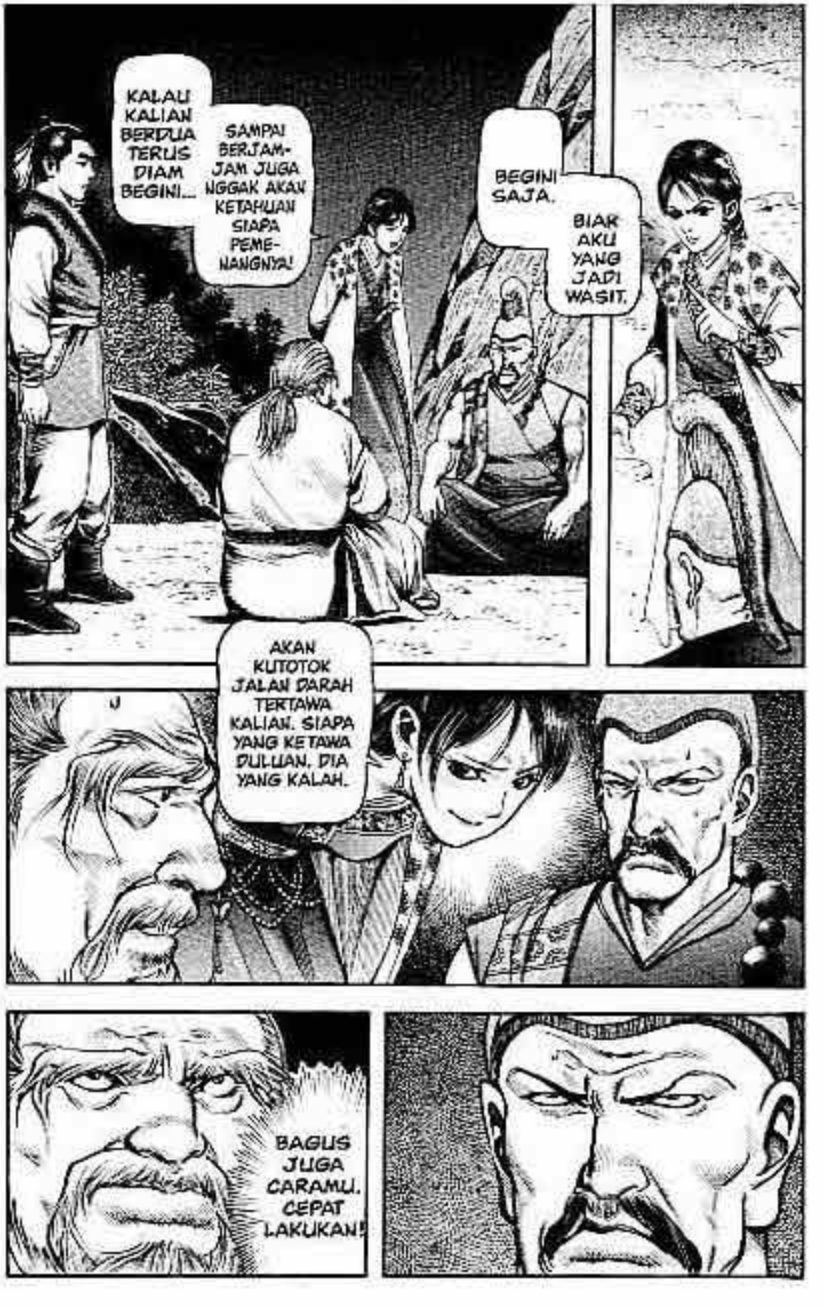
KALAU KALIAN BERDUA TERUS DIAM BEGINI...
SAMPAI BERJAM-JAM JUGA NGGAK AKAN KETAHUAN SIAPA PEME-NANGNYA!
BEGINI SAJA.
BIAR AKU YANG JADI WASIT.
AKAN KUTOTOK JALAN DARAH TERTAWA KALIAN. SIAPA YANG KETAWA DULUAN, DIA YANG KALAH.
BAGUS JUGA CARAMU. CEPAT LAKUKAN!

MULAI, YA!
TOK!
TOK!
ANEH. JAGO JUGA RAHIB INI MENUTUP JALAN DARAH-NYA.
MASA DIA LEBIH HEBAT DIBANDING BOCAH TUA NAKAL?!
MELIHAT KEDUANYA TAK BEREAKSI. OEY YONG MENGGAN-DAKAN TOTOKANNYA.
TOK!
TOK!

HA HA HA HA!

HEI LHAMA, BOCAH TUA NAKAL MENGAKU KALAH! HAHAHAHA...

HARUSNYA DIA KUTOTOK LEBIH KERAS LAGI!
LHAMA LENGTI, KAU MENANG. KAMI TAK AKAN MENGGANGGUMU LAGI. CEPAT PERGI DARI SINI!

HEI! KALI DENGAR TIDAK!
UKH
SHIUUT
APA DIA MENAHAN NAPAS SAMPAI... MATI?
BEGITU LHAMA INI BERSILA, TEMAN-TEMANNYA LANGSUNG MENOTOK JALAN DARAHNYA.
TENTU SAJA DIA TAK AKAN BERGERAK.
MAU ADU SAMPAI 3 HARI 3 MALAM PUN DIA TAK AKAN KALAH.
CIU PEK THONG, TERNYATA KALI DITIPU!
DASAR BODOH!

PERGI SANA!
AYO, AYO, KITA COBA LAGI!
JANGAN KABUR DULU, DONG!
BOCAH TUA NAKAL, KERJAMU CUMA MAIN-MAIN SAJA.
MANA GURU KAMI, APA KAU SUDAH MENEMUKANNYA?
AH!
DIA ADA DI DALAM GUA...

GURU, APAKAH KALIAN BAIK SAJA?
HEM ...
KENAPA GURU PERTAMA MENGENAKAN IKAT KEPALA PUTIH... PAKAIANNYA JUGA PUTIH SEMUA?
GURU, APA KELUARGAMU SEDANG BERKABUNG?
MANA GURU-GURU LAINNYA?
HUH!

TANPA BERKATA-KATA, KWA TIN OK MENENGADAHKAN KEPALANYA MENATAP LANGIT. AIR MATANYA TUMPAH MEMBENTUK SUNGAI YANG MENGALIR KE BAWAH. KWEE CENG KAGET BUKAN KEPALANG.
GU... GURU?!

GURU!
GREP

MATI KAU, PEREMPUAN IBLIS!

PUTUSNYA HUBUNGAN GURU DAN MURID

WUUUSH
YONG-JIE, HATI-HATI!
BRAK!

GURU!
BRUUK
REFLEK KWEE CENG MENDORONG KWA TIN OK SAMPAI JATUH MENCIUM TANAH.
UKH
CUIH!
UNTUK-MU!

HAMBA PANTAS MATI! PUKULLAH AKU, GURU!
BIASANYA GURU YANG PUKUL MURID SEKARANG MURID YANG PUKUL GURU!
HEBAT, HEBAT SEKALI!
ORANG SERING BILANG: GIGI YANG TANGGAL HARUS DITELAN BERSAMA DARAHNYA. BUKAN BEGITU?!

PLOK
PLOK
PLOK
WAH, HEBAT! DITELAN BETULAN!

WAJAH TUAN KWA SANGAT SEDIH...
BEGITU BERTEMU, DIA LANGSUNG INGIN MEMBUNUHKU!
SEPERTINYA TELAH TERJADI SESUATU...

HAMBA BERSALAH, SUDAH BERSIKAP LANCANG.
HAMBA LINGLUNG, SALAH BERTINDAK.
MOHON GURU SUDI MEMBERI PELAJARAN!

GURU... HUH, SIAPA YANG KAU PANGGIL "GURU"...
KAU SUDAH PUNYA MERTUA MAJIKAN PULAU PERSIK, APA MASIH MEMBUTUHKAN GURUMU INI?
GELANDANGAN RENDAHAN MACAM KANG LAM CHIT KOAY MANA PANTAS JADI GURU TUAN BESAR KWEE?
GURU...
PENDEKAR KWA, SUDAH LAZIM KALAU TERJADI KESALAH-PAHAMAN ANTARA GURU DAN MURID.
TADI AH-CENG MENG-GUNAKAN JURUS YANG KU-AJARKAN...
AKULAH YANG SALAH, AKU MOHON MAAF SEBESAR-BESARNYA!

HAHAHA! PENDEKAR KWA, SALAH PAHAM ANTARA GURU DAN MURID ITU BIASA!
TADI ADIK KWEE MENYAMBAR TONGKATMU DENGAN JURUS YANG KUAJARKAN...
ANGGAPLAH AKU YANG BERSALAH, AKU MINTA MAAF PADAMU!
HUH!
KALIAN SESAT TIMUR, RACUN BARAT, KAISAR SELATAN, PENGEMIS UTARA MEMANG PUNYA KUNGFU HEBAT, JADI MENGANGGAP DIRI SEBAGAI PENGUASA DUNIA PERSILATAN?!
HUH! SIKAP KALIAN YANG SEMENA-MENA PASTI AKAN MENDAPAT BALASAN SETIMPAL!
BOCAH TUA NAKAL CUMA IKUT-IKUTAN BICARA SEKEDAR ISENG, TAPI ITU MEMBUAT KWA TIN OK SEMAKIN TERSINGGUNG. NIAT BAIK ANG CIT KONG UNTUK MINTA MAAF DITOLAK MENTAH-MENTAH.

HEI, MEMANG-NYA KAISAR SELATAN SALAH APA!
KENAPA DIA JUGA KAU MAKI?
KALAU BOCAH TUA NAKAL ADA DI SINI TERUS, KEADAAN BAKAL MAKIN KISRUH.
KAMI TAK BISA MEMADAMKAN KEMARAHAN TUAN KWA!
CIU PEK THONG HARUS DIHALAU PERGI!
BOCAH TUA NAKAL,
BURUNG WALET MENCARIMU INGIN TERBANG BERPASANGAN, KAU TAK INGIN LEKAS-LEKAS PERGI MENYAMBUTNYA?
APA?!
DI MANA?!
DI MANA?!
...

ENG KOUW ADA DI SANA, CEPAT CARI DIA!
AKU TAK MAU KETEMU DIA LAGI!
NONA BAIK, AKU AKAN TURUTI APA SAJA PERINTAH-MU!
TO-LONG... TO-LONG, YA!
TAPI JANGAN BERITAHU DIA KALI PERNAH MELIHATKU ...
KETUJUH GURU PERGI JAUH HINGGA KE GURUN PASIR DEMI MENCARI HAMBA.
WALAU TUBUHKU HANCUR SEKALI PUN, TAK AKAN BISA MEMBALAS BUDI KETUJUH GURU!
KENAPA BEGITU MENDENGAR NAMA ENG KOUW...
CIU PEK THONG LANGSUNG TUNGGANG LANG-GANG?!

TANGAN-KU INI LANCANG, BERANINYA BERBUAT SALAH PADA GURU!
TAK ADA GUNANYA LAGI!
SRIING
JANGAN, KAKAK CENG!

TRANG
TANGANKU SAMPAI TERASA KEBAS, AH-CENG SUNGGUH SERIUS INGIN MELAKUKANNYA.

BAIK! KALAU HATIMU MEMANG TULUS, PATUHI SATU PERINTAHKU.
JIKA KAU TAK BERSEDIA, JANGAN HARAP BISA BERTEMU DENGANKU LAGI!
GURU MEMBERI TITAH, MANA MUNGKIN HAMBA BERANI MEMBANGKANG?!
PENGGAL KEPALA OEY YOK SU DAN PUTRINYA UNTUKKU!

GU... GURU...
PENGGAL KEPALA GADIS IBLIS ITU!
GURU, KESALAHAN APA YANG DILAKUKAN OLEH KETUA OEY PADAMU? MENGAPA...
KAU...
DASAR BINATANG TAK TAHU BALAS BUDI!

HARI INI, AKU AKAN MEMBUNUHMU!
BELASAN TAHUN LAMANYA KANGLAM CHIT KOAY MENYIA-NYIAKAN WAKTU DAN TENAGA DEMI SEORANG MURID TAK BERBAKTI!

WUUSH
JANGAN LUKAI KAKAK KWEE!
SHUUT

PRAAAK

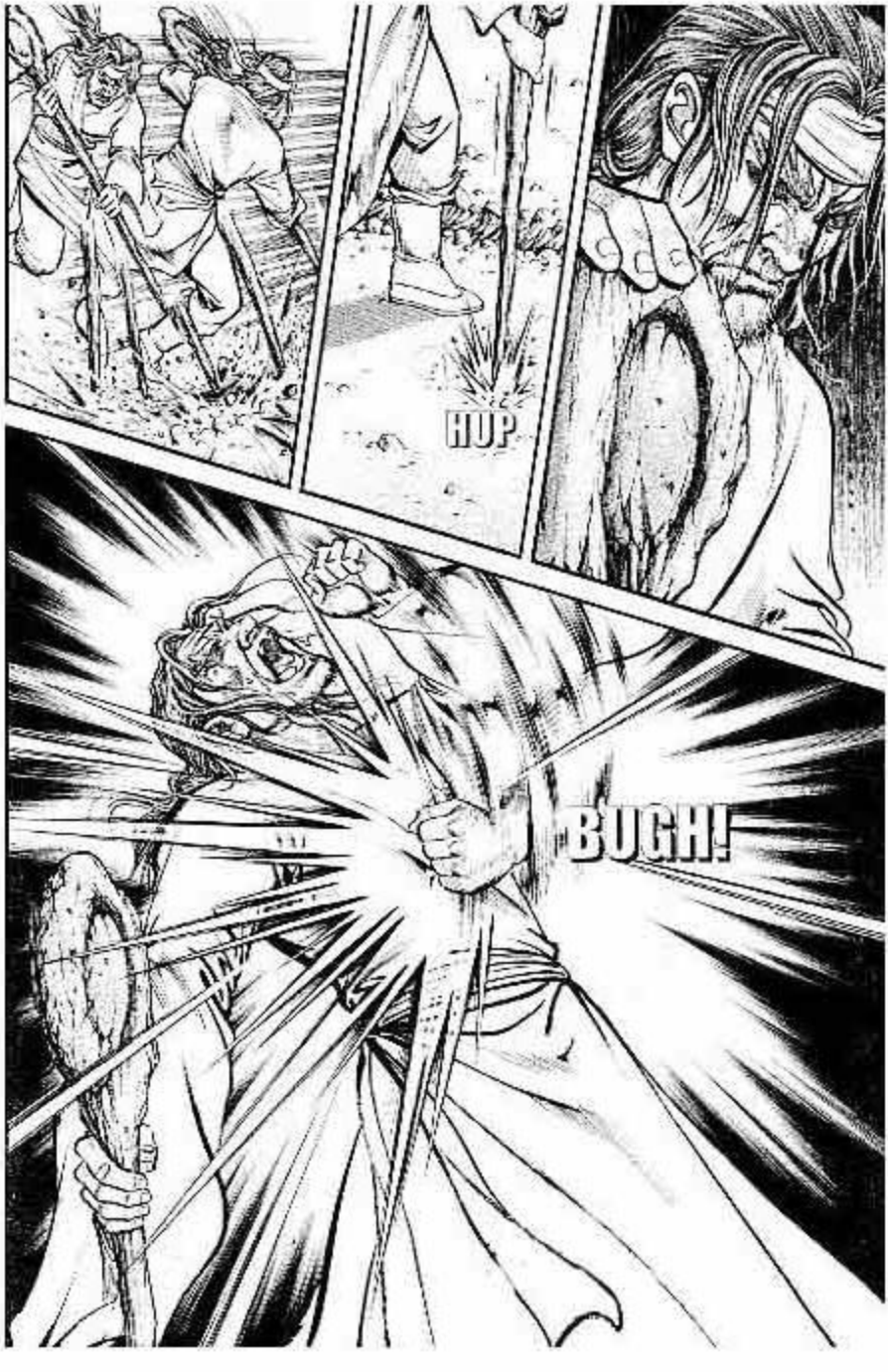
HUP
BUGH!

ADIK-ADIKKU... KAKAK TAK BERGUNA, TAK SANGGUP MEMBUNUH OEY YOK SU DAN PUTRINYA...
HINGGA ARWAH KALIAN...
TAK BISA TENANG...

GURU PER-TAMA ...

ENYAH KAU!
MULAI SEKARANG, HUBUNGAN GURU DAN MURID DI ANTARA KITA...

PUTUS
SAMPAI
DI SINI!

GURU, TUNGGU!
JEP
KENAPA? TUAN BESAR KWEE MAU MENGAMBIL NYAWAKU?

BRUK
GURU...

TABIAT PENDEKAR KWA DAN KETUA OEY MEMANG SAMA-SAMA ANEH...
NAMPAKNYA MEMANG ADA MASALAH SERIUS DI ANTARA MEREKA BERDUA. KELIHATANNYA PASTI ADA MASALAH SERIUS DI ANTARA MEREKA BERDUA.

GURU, APA KAU TAHU...
APA SEBABNYA?

PERTARUNGAN TADI DAHSYAT SEKALI.
AKU BAHKAN BELUM SEMPAT BICARA APA PUN DENGAN GURUMU.
TADI DIA MARAH BESAR...
TAPI PASTI BUKAN KARENA KAU KELEPASAN TANGAN MENGHADAPINYA.
UNTUNG SEBENTAR LAGI PERAYAAN TIONG CIU TIBA.
SETELAH PERTEMUAN DI YAN I LAUW, AKU AKAN MENDAMAIKAN KALIAN.
TERIMA KASIH, GURU!
GURU, KAMI PERNAH MENCARIMU KE ISTANA TAPI TIDAK KETEMU.
SEBENARNYA GURU PERGI KE MANA?

ANG CIT KONG MENCERITAKAN APA SAJA YANG TERJADI SAAT DIA BERSEMBUNYI DI ISTANA DAN KEMUDIAN BERTEMU CIU PEK THONG.
... ...
SAYANG SEKALI, SIASAT BOCAH TUA NAKAL MEMBOHONGI PHENG LIAN HOUW DAN KAWAN-KAWAN DENGAN PIL RACUN PALSU AKHIRNYA TERBONGKAR.
PHENG LIAN HOUW MENIPU BOCAH TUA NAKAL UNTUK BERADU DUDUK DIAM-TAK BERGERAK DENGAN LHAMA LENG TI, AKU TIDAK DAPAT MENCEGAHNYA.
BEGITU MELIHAT KEADAAN TAK BERES, AKU BURU-BURU KABUR DARI GU KEE CUN...
UNTUNG AKU BERTEMU TUAN KWA DI LUAR DUSUN.
DIA MENGAWALKU UNTUK BERLINDUNG DI DALAM GUA.

SEDANG-KAN MUSUH TERUS MENGE-JARKU.
TUAN KWA MELINDUNGI-KU DENGAN SENJATA RAHASIA BERACUN, MEMBUAT MEREKA GENTAR MASUK KE DALAM GUA.
MESKI LINGLUNG, BOCAH TUA NAKAL JUGA DATANG KE SINI.
TAPI DIA TAK TAHAN MENGHADAPI TANTANGAN PHENG LIAN HOUW.
JADI BERTARUH DENGAN LHAMA LENG TI...
KALAU KAMI TAK KEBE-TULAN DA-TANG, NYAWA GURU PASTI SUDAH HI-LANG GARA-GARA KEI-SENGAN BO-CAH TUA NAKAL!
NYAWAKU BUKAN MASALAH BESAR, SIAPA PUN BOLEH MENGAMBIL-NYA KALAU MEMANG SUDAH WAKTUNYA.
AH-CENG, GURUMU MEMANG KSATRIA.

DIA MELINDUNGIKU SAMBIL MENGHALAU MUSUH DARI DALAM GUA. DIA TAK SEGAN MENGORBANKAN NYAWA SENDIRI.
SAYANG SEKALI KEADAAN TADI BEGITU GENTING. KAMI BERJODOH BERTEMU, TAPI AKU TAK SEMPAT BICARA APA-APA DENGANNYA.

OH, YA.
KUNGFU KALIAN BERDUA MAJU PESAT.
SEKALI PUKUL, TUAN KWA LANGSUNG KALAH.
KENAPA BISA BEGITU?

OEY YONG BERCERITA SAAT-SAAT MEREKA BERTEMU RAHIB IT TENG.

OH, TERNYATA TOAN ONGYA JADI BIKSU KARENA ENG KOUW...

GURU, KAU JUGA KENAL ENG KOUW?

AKU TIDAK KENAL DIA, TAPI WAKTU TOAN ONGYA MENCUKUR RAMBUTNYA JADI BIKSU, AKU ADA DI SAMPING-NYA...
WAKTU ITU TOAN ONGYA MENGIRIM SURAT, MENGUN-DANGKU KE SELATAN.
TERNYATA IA BERMAKSUD MEWARISKAN ILMU SIAN THIAN KONG DAN IT YANG CI KEPADA-KU.
TAPI DIA TAK INGIN BELAJAR HAN LIONG SIP PAT CIANG.
NAMPAK RAUT MUKANYA SANGAT SEDIH. PASTI ADA MASALAH BESAR YANG MEMBEBANI DIRINYA.
SETELAH BERPIKIR LAMA, DIAM-DIAM AKU BERTANYA PADA KEEMPAT MU-RIDNYA. AKHIR-NYA AKU TAHU KENAPA BELIAU BERSIKAP ANEH.
TOAN ONGYA PERNAH BELAJAR SIAN THIAN KONG DARI ONG TIONG YANG.
DITAMBAH DENGAN IT YANG CI, PASTI DIA YANG AKAN JADI JAWA-RA DI PERTE-MUAN HOA SAN LUN KIAM BERI-KUTNYA.
KENAPA DIA MALAH MEWARIS-KAN KEDUA JURUS INI PADAKU?

TERNYATA SETELAH MEWARISKAN KEDUA ILMU INI PADAKU. DIA AKAN BUNUH DIRI!
TOAN ONGYA TAKUT SETELAH DIA MATI. TAK ADA ORANG YANG DAPAT MEREDAM ALIWYANG HONG.
BEGITU TAHU DUDUK MASALAHNYA...
AKU MENOLAK MEMPELAJARI KEDUA ILMU ITU.
SAUDARA ANG, KEEMPAT MURIDKU HARUS MEMPERHATIKAN URUSAN NEGARA, TAK BISA KONSENTRASI BELAJAR KUNGFU.
TUJUH MURID COAN CIN JUGA MASIH BELUM MATANG DALAM DUNIA PERSILATAN.
TAK APA-APA KALAU KAU TAK SUDI BELAJAR IT YANG CI...
TAPI KALAU SIAN THIAN KONG TAK ADA YANG MEWARISI...
AKU TAK PUNYA MUKA BERTEMU ONG TIONG YANG DI ALAM BAKA.
AKU TAHU, SIA-SIA SAJA MENASEHATINYA. ITU SEBABNYA AKU CUMA BISA BERKERAS TAK MAU BELAJAR, AGAR DIA BATAL BUNUH DIRI.
TOAN ONGYA, AKU BERTERIMA KASIH ATAS NIAT BAIKMU!
TAPI MAAF, AKU TAK BISA.

TOAN ONGYA TAK BERDAYA MEMAKSA, AKHIRNYA DIA MENGALAH DAN MEMUTUSKAN UNTUK MENINGGALKAN KEDUNIAWIAN.

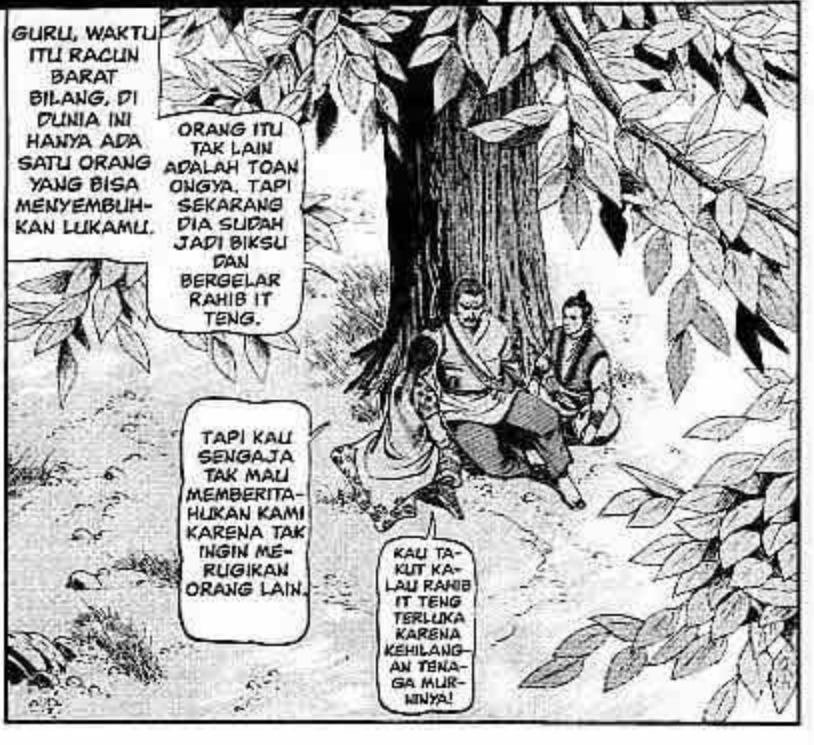
GURU, WAKTU ITU RACUN BARAT BILANG, DI DUNIA INI HANYA ADA SATU ORANG YANG BISA MENYEMBUHKAN LUKAMU.
ORANG ITU TAK LAIN ADALAH TOAN ONGYA. TAPI SEKARANG DIA SUDAH JADI BIKSU DAN BERGELAR RAHIB IT TENG.
TAPI KAU SENGAJA TAK MAU MEMBERITAHUKAN KAMI KARENA TAK INGIN MERUGIKAN ORANG LAIN.
KAU TAKUT KALAU RAHIB IT TENG TERLUKA KARENA KEHILANGAN TENAGA MURNINYA!

BEGITULAH. KALAU IA GUNAKAN IT YANG CI UNTUK MENOTOK JALAN DARAHKU. LUKA DALAMKU AKAN SEMBUH.
TAPI SEBAGAI GANTINYA, TENAGA DALAMNYA BAKAL HILANG DAN BARU AKAN PULIH SETELAH 3 TAHUN BERLATIH KERAS.
IA MEMANG TAK AKAN IKUT HOA SAN LUN KIAM LAGI...
TAPI UMURNYA KAN SUDAH 60 TAHUN LEBIH. KALAU KUHABISI TENAGA DALAMNYA, BERAPA LAMA DIA BISA KUAT BERTAHAN?
MANA MUNGKIN PENGEMIS TUA MACAM AKU INI BERANI BUKA MULUT UNTUK MOHON PERTOLONGANNYA?
GURU, TAK PERLU KHAWATIR.
KAU BISA MEMULIHKAN DIRI SENDIRI...
TANPA HARUS MEREPOTKAN RAHIB IT TENG!
APA?
KAKAK CENG HAPAL ISI KITAB KIU IM CIN KENG DALAM BAHASA SANSEKERTA.
RAHIB IT TENG MENERJEMAHKAN DAN MENGAJARKANNYA PADA KAMI.
KATANYA, ILMU INI PASTI BISA MENYEMBUHKAN LUKA DALAM GURU!

HEBAT! BAGUS SEKALI!
KELIHATANNYA CARA INI BISA DILAKUKAN.
TAPI BUTUH WAKTU SETAHUN UNTUK SEMBUH TOTAL.
DI YAN I LAUW, LAWAN PASTI AKAN MINTA DUKUNGAN AUWYANG HONG.
BOCAH TUA NAKAL MEMANG BISA MENGHADAPI AUWYANG HONG.
TAPI DIA ANGIN-ANGINAN, SELALU GATAL TANGAN UNTUK MEMBUAT KEKACAUAN.
AKU HARUS SEGERA PULANG KE PULAU PERSIK UNTUK MINTA BANTUAN AYAH. KITA BARU BISA MENANG!
IDE BAGUS. AKU AKAN KE KEEHIN.
KALIAN BERDUA, PULANGLAH KE PULAU PERSIK!
TIDAK! KAMI HARUS ANTARKAN GURU SAMPAI KE KEEHIN! AKU MANA BISA TENANG MELEPAS GURU JALAN SENDIRI!

DRAP
DRAP
AKU AKAN NAIK KUDA MERAH INI.
KALAU DIHADANG BAHAYA ...
AKU AKAN LANGSUNG KABUR NAIK KUDA, SIAPA PUN TAK BISA MENGEJAR. KALIAN TENANG SAJA!

DRAP
DRAP

KWEE CENG MELEPAS SOSOK ANG CIT KONG SAMPAI MENGHILANG. TANPA SADAR DIA KEMBALI TERINGAT KEGUSARAN KWA TIN OK YANG INGIN MEMBUNUH OEY YONG. HATINYA MERASA GUNDAH.

DIAM-DIAM, OEY YONG TERKESIAP MELIHAT BEKAS GARIS PEMBATAS DI ATAS TANAH YANG DITOREHKAN KWA TIN OK.

DI BAWAH PANTULAN REMBULAN, TAMPAK BERKAS PANJANG MENGHITAM. INI MENGANGA LEBAR. PENUH DUKA DAN AMARAH DI DALAMNYA.

OEY YONG BISA MERASAKAN JURANG PEMISAH YANG MEMBENTANG ANTARA KWEE CENG DAN KWA TIN OK.

KAKAK CENG...
...
KITA BERANGKAT KE PULAU PERSIK!

HOOOSH

MASIH JUGA TAK BISA...
KIU IM CIN KENG SUNGGUH TAK TERDUGA...
WALAU BOCAH MARGA KWEE ITU SUDAH MENULISKAN NASKAH KITAB UNTUKKU...
AKU MASIH TAK MENGALAMI KEMAJUAN...
MESKI SUDAH BERHARI-HARI MEMPELAJARINYA.
TERUTAMA KATA-KATA ANEH DI BAGIAN AWAL KITAB ITU.
SEPERTINYA ITU RANGKUMAN PETUNJUK SELURUH ISI KITAB.
KALAU AKU TAK PAHAM...
KUNGFUKU BAKALAN SULIT MAJU!
HUH! APA PUN YANG TERJADI, AKU HARUS BISA MEMAHAMINYA!
DI DUNIA INI, APA YANG AUWYANG HONG TIDAK BISA?!

TUAN ALIW-YANG!
TUAN ALIW-YANG
SILAKAN MASUK, PANGE-RAN MUDA!
ADA URUS-AN APA?
TUAN, TADI AKU MENERIMA SURAT YANG DI-KIRIM AYAHANDA LEWAT MERPATI POS.
TANGGAL 15 BULAN 8, TEPAT PADA PERAYAAN TIONG CIU, ALIRAN COAN CIN BERJANJI AKAN PIBU DENGAN PARA JA-GOAN DI ISTANA AYAHANDA.
BELIAU BERHARAP TUAN ALIWYANG BERKENAN DATANG MEMBAN-TU...
MENGHA-BISI PARA JAGOAN TIONG-GOAN ITU!
BAIK!
TEMPAT INI TAK JAUH DARI KEEHIN. BESOK PAGI KITA BISA BERANGKAT AGAR BISA MEMPER-SIAPKAN DIRI!
HEM.

KWEE CENG, OEY YONG... KALIAN PERNAH MENGGAGALKAN RENCANAKU DI PERTEMUAN AKBAR KAYPANG.
KALI INI, KALIAN PASTI MATI BERSAMA PARA PENDEKAR ALIRAN LURUS DI YAN I LAUW!

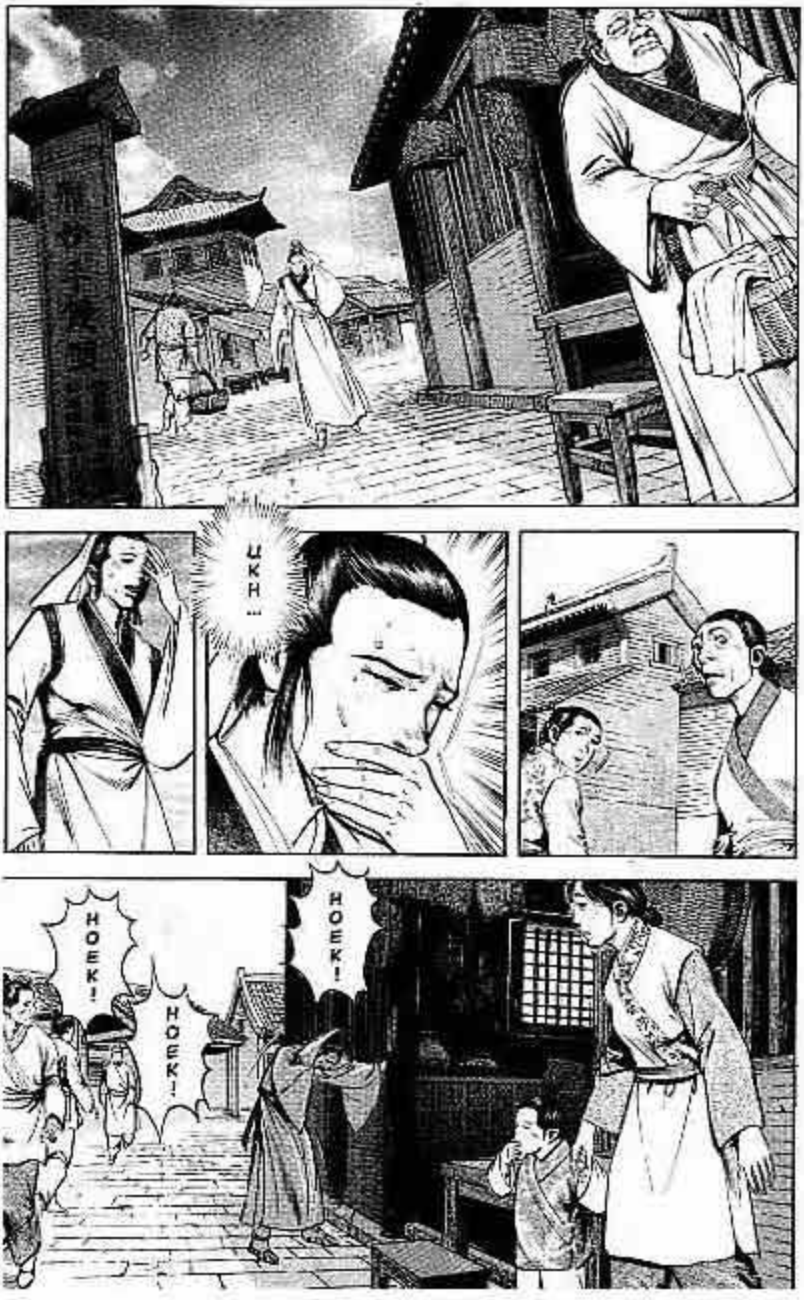
UKH !!
HOEK!
HOEK!
HOEK!

KENAPA AKHIR-AKHIR INI AKU SELALU MUAL...
AH!
MUNGKIN-KAH...

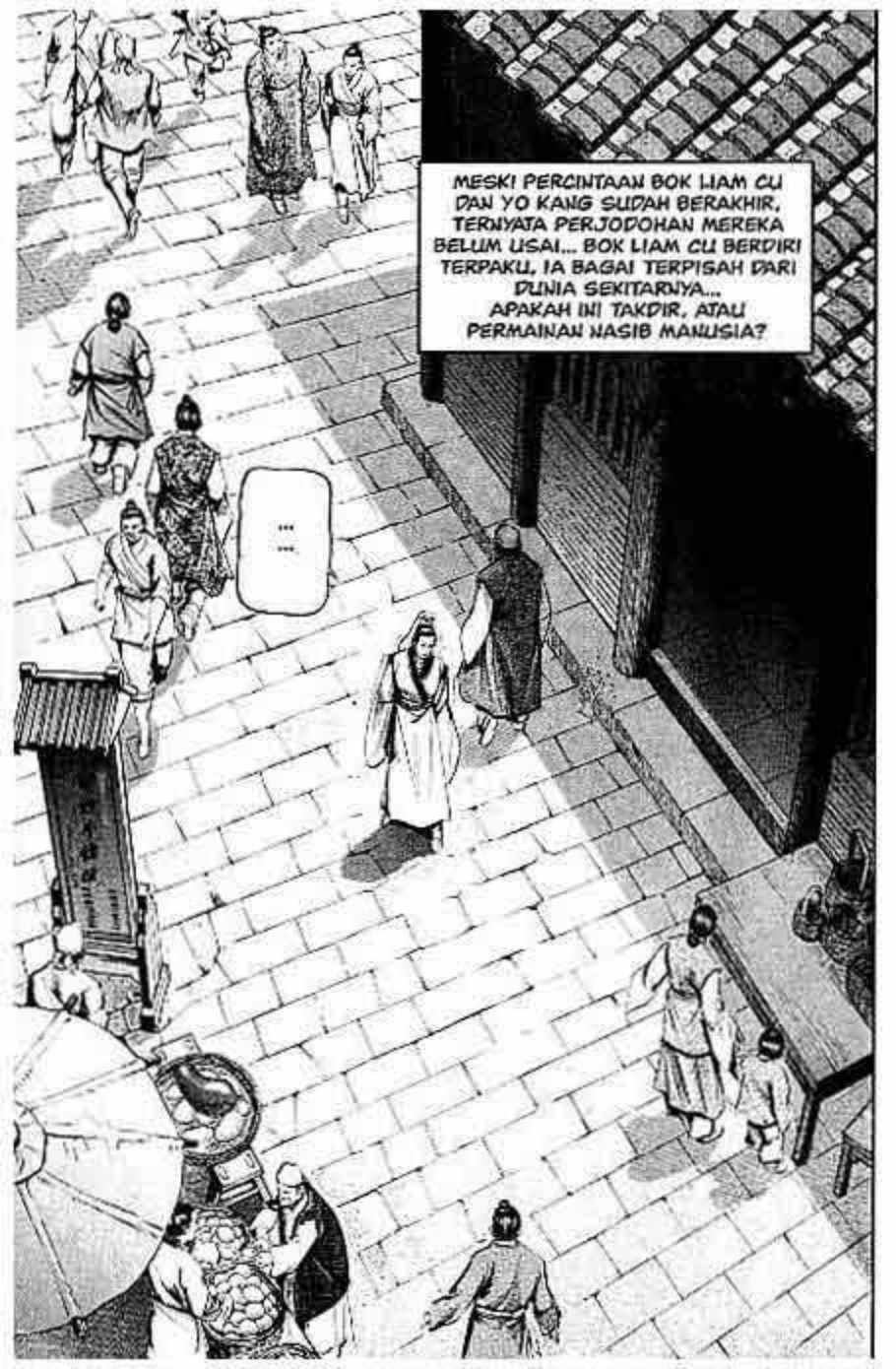
MESKI PERCINTAAN BOK LIAM CU DAN YO KANG SUDAH BERAKHIR, TERNYATA PERJODOHAN MEREKA BELUM USAI... BOK LIAM CU BERDIRI TERPAKU, IA BAGAI TERPISAH DARI DUNIA SEKITARNYA... APAKAH INI TAKDIR, ATAU PERMAINAN NASIB MANUSIA?
...
...